

# PC

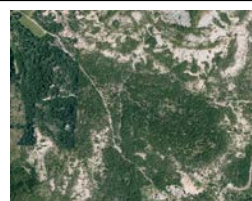

## Commune de Peyroules

Lieu-dit : « L'Adrech du défends »

---

# Attestation d'un contrôleur technique

MAITRE D'OUVRAGE :



Solairedirect  
115, rue de Réaumur  
75002 Paris  
Tel : (33) 01 40 06 02 20  
Fax : (33) 01 40 06 19 90

Pièce n°12

### Projet de parc solaire au sol

Indice	Modifications	Date	Etabli	Vérifié	Validé
A	Réalisation du document	20/09/17	A.Martin	A.Chapulliot	L.Para
B					
C					
D					
E					
F					

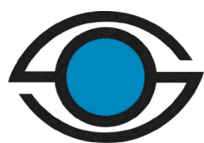

**SOCOTEC**

**Agence Construction Alpes du Sud**

Chemin du clair logis  
Résidence "Côté Saint Mens"  
05000 GAP  
Tél. : 04.92.51.61.39  
Fax : 04.92.53.45.94  
E-mail : cconstruction.gap@socotec.fr



103 Impasse Evariste Galois  
13106 Rousset Cedex

► **Attestation parasismique**

**Parc photovoltaïque de Peyroules (04120)  
Lieu-dit « Adrech du défends »**

► **Date :** 08/05/2016

*Vous avez fait appel à nos services et nous vous en remercions.  
Pour tout complément d'information, votre interlocuteur Socotec est à votre disposition.*

► **Responsable d'affaire :** Mathieu ESPITALLIER

## ANNEXE

### À L'ARTICLE A. 431-10 DU CODE DE L'URBANISME

**Attestation du contrôleur technique établissant qu'il a fait connaître au maître d'ouvrage de la construction son avis sur la prise en compte au stade de la conception des règles parasismiques**

Ce document est à joindre à la demande de permis de construire en application du *b* de l'article R. 431-16 du code de l'urbanisme.

Je soussigné : ESPITALLER Mathieu agissant au nom de la société SOCOTEC contrôleur technique au sens de l'article L.111-23 du code de la construction et de l'habitation, titulaire de l'agrément délivré par décision ministérielle du : 20 octobre 2004

Atteste que le maître d'ouvrage de l'opération de construction objet de ce présent document a confié à la société de contrôle SOCOTEC une mission parasismique, par convention de contrôle technique.

**Le contrôleur technique atteste qu'il a fait connaître au maître d'ouvrage son avis relatif à la prise en compte des règles parasismiques sur la base des documents du projet établis en phase de dépôt du permis de construire.**

Nous nous tenons à votre disposition pour toute précision et/ou complément d'intervention que vous souhaiteriez.

Veuillez agréer, Madame, Monsieur, l'expression de mes sincères salutations.

Intervenants	Signatures
Mathieu ESPITALLIER Ingénieur Généraliste Tel : 06.03.29.04.56	