Règlement, annexe n°7 bis,
vu pour être annexé à l'arrêté préfectoral n° xxxxxxxxx du x xxxxxxx

Liberté • Égalité • Fraternité
RÉPUBLIQUE FRANÇAISE

PRÉFET DES ALPES-DE-HAUTE-PROVENCE

commune de Valensole

PLAN DE PREVENTION DES RISQUES NATURELS PREVISIBLES

RISQUE D'INCENDIES DE FORET
CARTE DU ZONAGE REGLEMENTAIRE
Zones développées

Enquête Publique

Légende

limite de commune

type de zone
- R
- B0
- B1
- B2
- PCR

Service instructeur : Direction Départementale des Territoires		
réalisation : Office National des Forêts	date : juin 2017	N échelle : 1/5 000 fond BDParcellaire® ©IGN

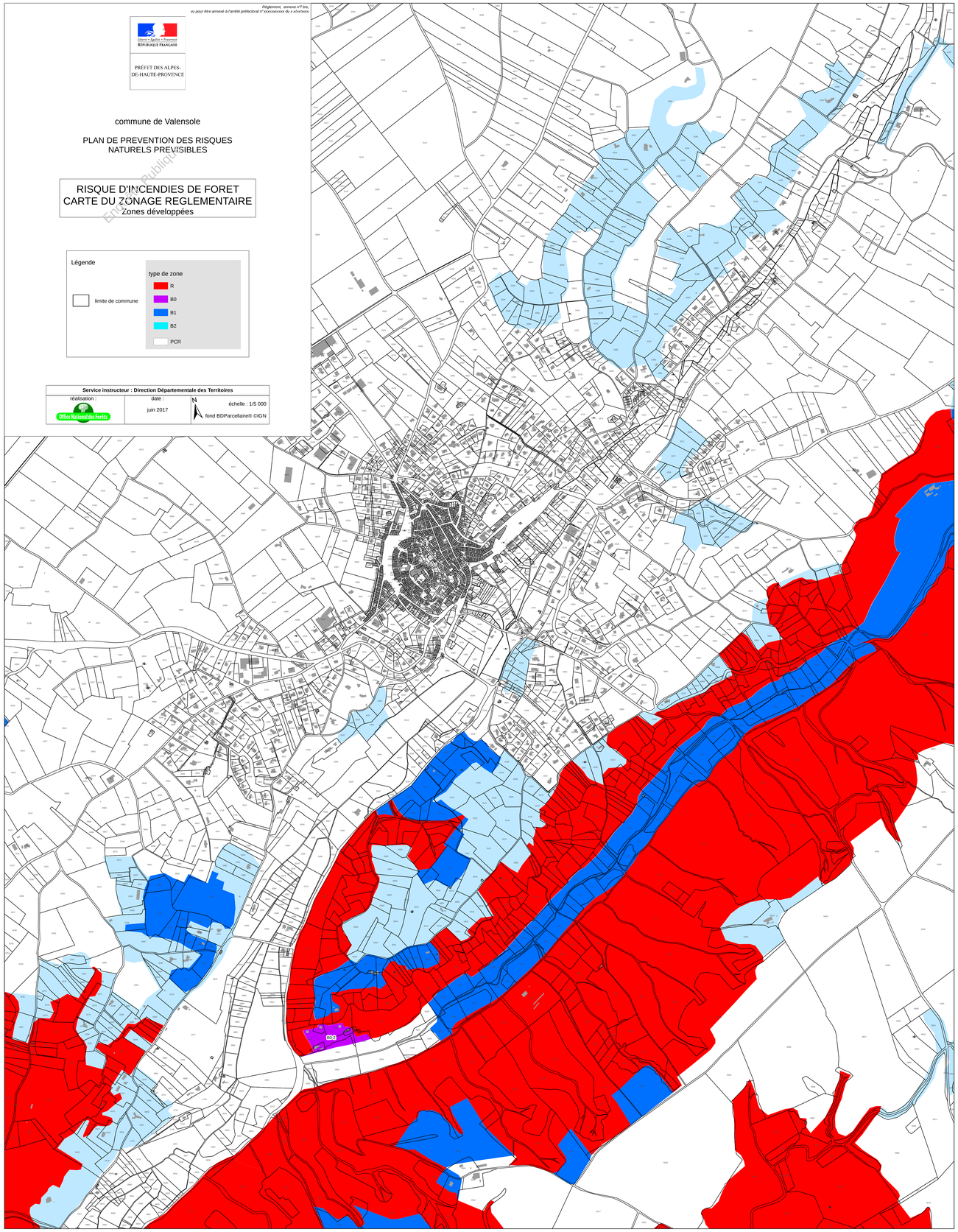

Secteur du village

Secteur du Pas d'Auguette - La Nouvelle Terre - La Combe
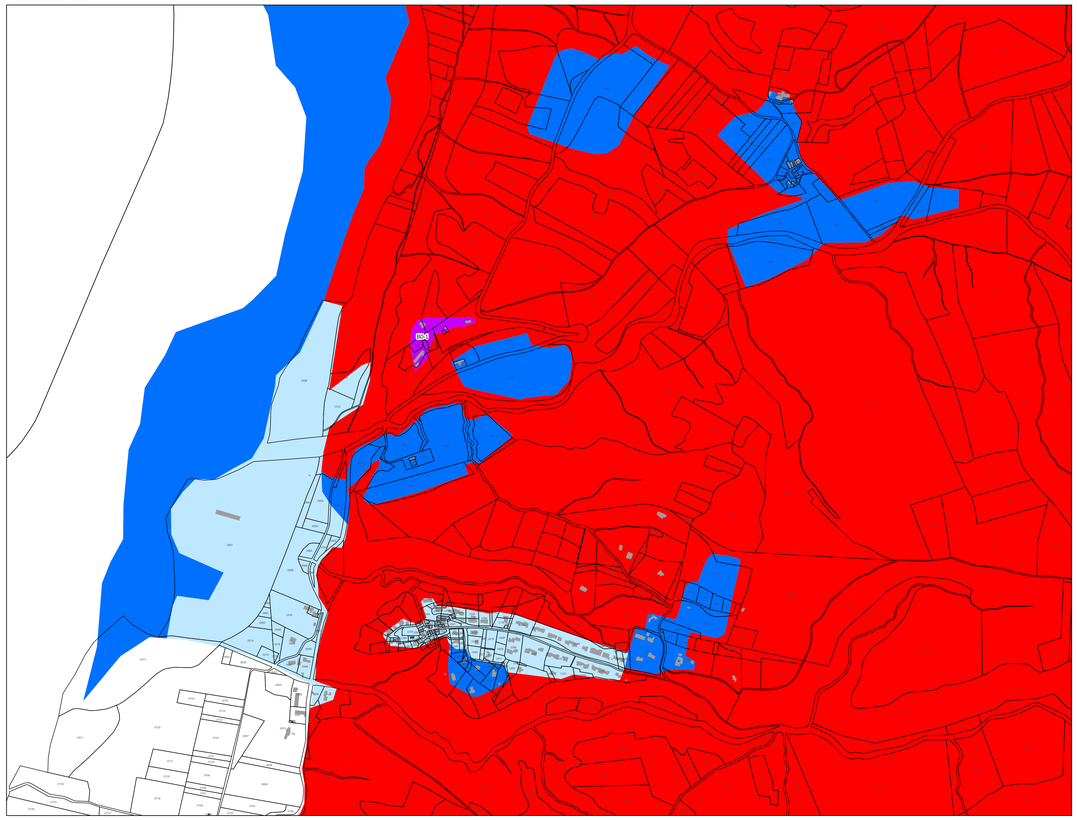
Secteur des Chabrands - Villedieu