Sigles et Abréviations

AZI	Atlas des Zones Inondables
ANENA	Association Nationale pour l'Étude de la Neige et des Avalanches
APIC	Avertissement sur les Pluies Intenses à l'échelle des Communes
ARIA	Analyse Recherche et Information sur les Accidents
ARS	Agence Régionale de la Santé
BARPI	Bureau d'Analyse des Risques et des Pollutions Industrielles
BCSF	Bureau Central de la Sismicité Française
BRGM	Bureau des Recherches Géologiques et Minières
CCFF	Comité Communal Feu de Forêt
CENALT	CEntre National d'Alerte aux Tsunamis
CEPRI	Centre Européen de Prévention du Risque Inondation
CEREMA	Centre d'Études et d'expertise sur les Risques, l'Environnement, la Mobilité et l'Aménagement
CGCT	Code Général des Collectivités Territoriales
CLIC	Comité Local d'Information et de Concertation
CLPA	Carte de Localisation de Phénomènes d'Avalanche
CMIR/SE	Centre Météorologique Inter-RÉgional/Sud-Est
CNEV	Centre National d'Expertise sur les Vecteurs
COD	Centre Opérationnel Départemental
CSS	Commission de Suivi de Site (pour les installations SEVESO « seuil haut »).
CTPB	Centre Technique Permanent des Barrages
DDTM	Direction Départementale des Territoires et de la Mer
DDRM	Dossier Départemental des Risques Majeurs
DICRIM	Document d'Information Communal sur les RIsques Majeurs
DGPR	Direction Générale de la Prévention des Risques
DTA	Directive Territoriale d'Aménagement
DREAL	Direction Régionale de l'Environnement, de l'Aménagement et du Logement
EID	Entente Interdépartementale pour la Démoustification
ERP	Établissement Recevant du Public
IAL	Information Acquéreur Locataire
ICPE	Installation Classée Pour l'Environnement
INB	Installation Nucléaire de Base (INBS pour les INB Secrètes)
INERIS	Institut National de l'Environnement et des RISques
IRSTEA	Institut national de Recherche en Sciences et Technologies pour l'Environnement et l'Agriculture
MEEM	Ministère de l'Environnement, de l'Énergie et de la Mer
MSK	Medvedev, Sponheuer, Karnik, échelle d'intensité sismique
ONERC	Observatoire National des Effets du Réchauffement Climatique
ONF	Office National des Forêts
ORSEC	Organisation de Réponse de SÉcurité Civile
PAC	Porter A Connaissance
PAPI	Programme d'Action de Prévention des Inondations
PCO	Poste Commandement Opérationnel
PCS	Plan Communal de Sauvegarde
PDPFCI	Plan Départemental de Protection de la Forêt Contre les Incendies
PFMS	Plan Familial de Mise en Sûreté
PHEC	Plus Hautes Eaux Connues
Plan NOVI	Plan déclenché par le préfet pour porter secours à de nombreuses victimes
PLU	Plan Local d'Urbanisme
PMD	Plan Marchandise Dangereuse
POI	Plan d'Opération Interne
POS	Plan d'Occupation des Sols
PPI	Plan Particulier d'Intervention
PPMS	Plan Particulier de Mise en Sûreté (école, collège, lycée, ERP)
PPR	Plan de Prévention des Risques. PPRN - risques naturels prévisibles ; PPRT - risques technologiques
PSI	Plan de Surveillance et d'Intervention
PSS	Plan de Secours Spécialisé
RCSC	Réserve Communale de Sécurité Civile
RD	Route Départementale
RN	Route Nationale
RTM	Service de Restauration des Terrains de Montagne
RYTHMME	Radar Hydrométéorologique en Territoire de Montagne et MEditerranéen
SDIS	Service Départemental d'Incendie et de Secours
SCHAPI	Service Central d'Hydrométéorologie et d'Appui à la Prévision des Crues
SCOT	Schéma de COhérence Territoriale
SDACR	Schéma Départemental d'Analyse et de Couverture des Risques
SEVESO	Directive européenne qui réglemente les installations industrielles à risques et, par extension, appellation de ces installations
SIDPC	Service Interministériel de Défense et de Protection Civiles
SNGRI	Stratégie Nationale de Gestion des Risques d'Inondation
SPC	Service de Prévision des Crues
TIM	Transmission d'Information au Maire
TMD	Transport de Matières Dangereuses
TRI	Territoire à Risques importants d'Inondation

Symboles pour l'affichage des risques naturels et technologiques

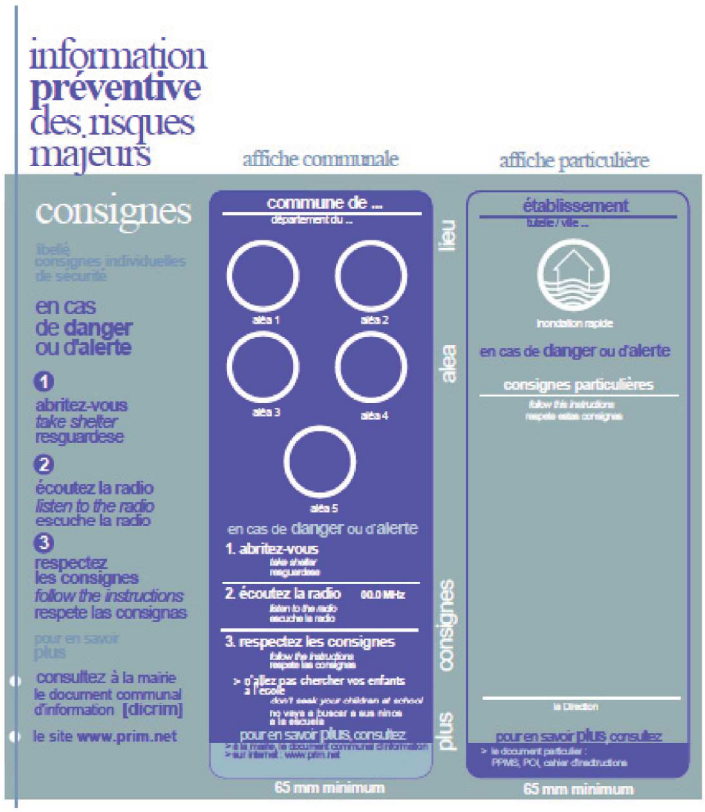

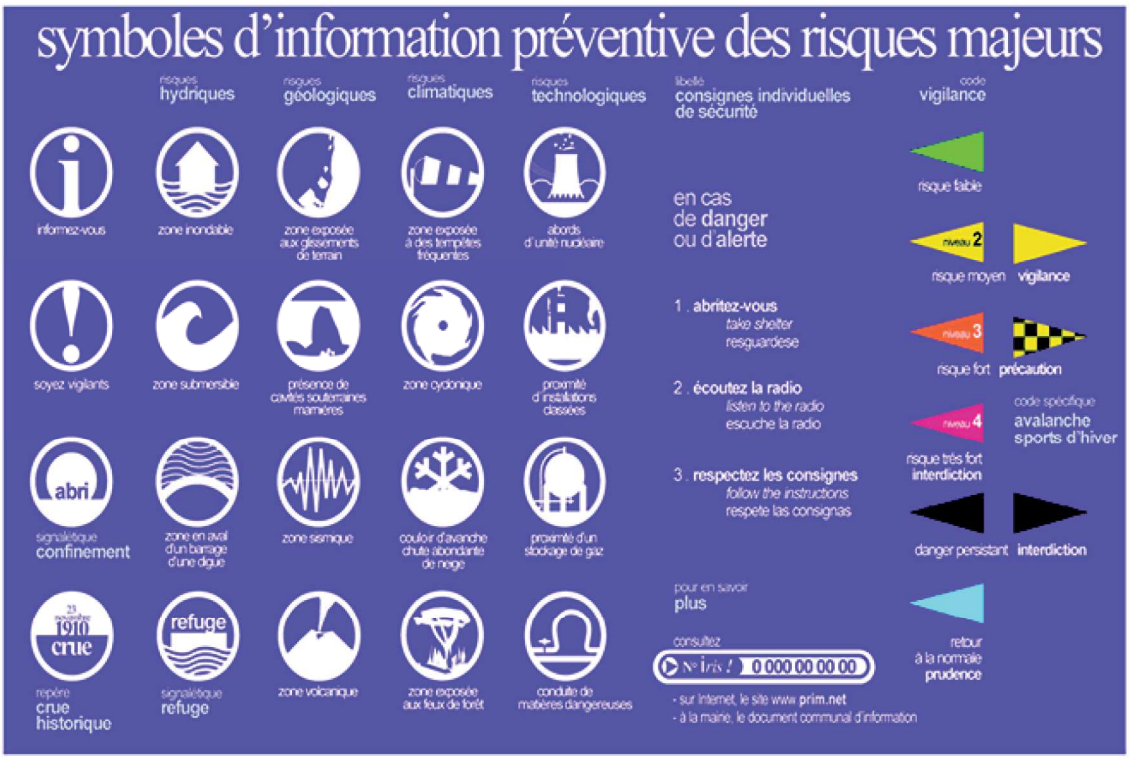

Sites internet

Sites Généralistes

Préfecture des Alpes de Haute-Provence
http://www.alpes-de-haute-provence.gouv.fr

Service Départemental d'Incendie et de Secours (SDIS04)
http://www.sdis04.fr/

Direction Régionale de l'Environnement, de l'Aménagement et du Logement (DREAL PACA)
http://www.developpement-durable.gouv.fr

Direction Départementale s des Territoires des Alpes de Haute-Provence (DDT04)
http://www.alpes-de-haute-provence.equipement.gouv.fr

Office National des Forêts
http://www.onf.fr

Agence régionale de la santé (ARS)
http://www.ars.sante.fr

Service public de l'accès au droit
www.legifrance.gouv.fr

Ministère de l'intérieur
http://www.interieur.gouv.fr

Météo France
www.meteofrance.com

La prévention des risques majeurs
http://www.prim.net > moi, face aux risques

Ministère de l'Écologie, de l'Énergie,
du Développement Durable et de la Mer
http://www.developpement-durable.gouv.fr

Centre d'information du public pour la prévention des risques industriels et la protection de l'environnement (Cyprès)
http://www.cypres.org

Bureau de recherches géologiques et minières (BRGM)
www.brgm.fr

Observatoire régional des Risques Majeurs
http://observatoire-regional-risques-paca

Institut National de Recherche en Sciences et Technologies pour l'Environnement et l'Agriculture (IRSTEA)
http://www.irstea.fr

Institut National de l'Environnement industriel et des Risques (INERIS)
www.ineris.fr

Caisse centrale de réassurance
www.ccr.fr

Agence régionale de la santé (ARS)
http://www.ars.paca.sante.fr

Mouvement de terrain

Vigilance météorologique
http://vigilance.meteofrance.com
http://www.vigicrues.gouv.fr
http://www.meteorage.fr
Numéro de vigilance Météo France : 05 67 22 95 00 (bulletins nationaux vocalisés) à partir du niveau de vigilance orange
Site internet : vigilance.meteofrance.com
Numéro vert canicule : 0 800 06 66 66
Compte Twitter @VigiMeteoFrance
Applications mobiles Météo France sur IOS, androïde et tablette

Base de données nationale sur les mouvements de terrain
www.georisque.gouv.fr

Base de données sur le phénomène retrait-gonflement
http://www.argiles.fr

Sismique

Sismicité historique en France métropolitaine
www.sisfrance.net
Réseau sismologique des Alpes
http://sismalp.obs.ujf-grenoble.fr
Réseau national de surveillance sismique
http://renass.unistra.fr
Bureau Central Sismologique Français
www.franceseisme.fr
Association française du génie parasismique
www.afps-seisme.forg
Le plan séisme-le site internet de la préfecture du risque sismique
http://www.planseisme.fr
Didacticiel de la règlementation parasismique
http://www.planseisme.fr/-Didacticiel-.htlm

Avalanche

Le risque avalanche
http://www.prim.net

Mieux connaître les avalanches, Conseils pour construire en montagne
http://www.avalanches.fr
Ma commune face au risque
http://www.prim.net
Anena, statistique avalanches, consignes individuelles de sécurité
http://anena.org

Feu de forêt

Office national des forêts
http://www.onf.fr

Délégation à la Protection de la Forêt Méditerranéenne
www.dpfm.fr

Prométhée, base de données des incendies de la forêt méditerranéenne
www.promethee.com

Observatoire de la forêt méditerranéenne
www.ofme.org

Documents de sensibilisation, test de débroussaillement
www.entente-valabre.com

Climatique

Centre national de recherche météorologique
http://www.cnrm.meteo.fr

Mission interministérielle de l'effet de serre (MIES)
http://www.effet-de-serre.gouv.fr.fr

Agence de l'environnement et de la maîtrise de l'énergie (ADEME)
http://www.ademe.fr

Risques miniers et carrière

Direction Régionale de l'Environnement, de l'Aménagement et du Logement (DREAL PACA)
www.paca.developpement-durable.gouv.fr

Mémento du Maire et des élus
http://www.mementodumaire.net

Observatoire permanent des catastrophes naturelles et des risques naturels
http://www.catnat.net/

Gouvernement prévention des risques
http://www.gouvernement.fr/risques/risque-minier

Industriels

Bureau d'analyses des risques et pollutions industrielles (BARPI)
http://www.aria.developpement-durable.gouv.fr/
INERIS maîtriser le risque pour un développement durable
http://www.ineris.fr/

Transport de matières dangereuses

Canalisation Fos-Berre
www.canafb.com

Observatoire Régional des Transports PACA
www.ort-paca.fr

Protocole TRANSAID
http://uic.fr/Activites/Infrastructures-transports/TRANSAID

Groupement CanaFB
http://www.canafb.com

Rupture de barrage

Comité Français des Barrages et Réservoirs (CFBR)
www.barrages-cfbr.org

Nucléaires

CEA Cadarache
http://www-cadarache.cea.fr/

Que faire en cas de crise
http://www.asn.fr/

Information sur les pollutions radioactives de l'environnement et des produits alimentaires : Commission de Recherche et d'Information Indépendante sur la Radioactivité (CRIIRAD)
http://www.criirad.com

EDF, centrale de Pierrelatte-Tricastin
http://nucleaire.edf.fr

Où vous adresser

Sites Généralistes

➔ Les mairies du département des alpes de Haute-Provence

➔ Préfecture des Alpes de Haute-Provence

8, rue du Docteur-Romieu 04016 Digne-les-Bains Cedex - Tél. 04 92 36 72 00

➔ Sous-préfecture de Castellane

Notre Dame - 04120 Castellane - Tél. 04 92 83 15 50

➔ Sous-préfecture de Barcelonnette

16, allée des Dames - 04400 Barcelonnette - Tél. 04 92 80 76 00

➔ Sous-préfecture de Forcalquier

Place Martial-Sicard - 04300 Forcalquier - Tél. 04 92 75 75 00

➔ Direction Départementale des Territoires (DDT 04)

Avenue Demontzey - CS 10211 04002 Digne-les-Bains Cedex - Tél. 04 92 30 55 00

➔ Service départemental d'Incendie et de Secours des Alpes de Haute-Provence

93, avenue Henri-Jaubert - BP 9008 - 04990 Digne-les-Bains Cedex 9 - Tél. 04 92 30 89 00

➔ Agence Départementale de l'Office National des Forêts

1, allée Fontainiers - 04000 Digne-les-Bains - Tél. 04 92 31 28 66

> Service de Restauration des Terrains en mpntagne

7, rue Monseigneur-Meirieu - 04000 Digne-les-Bains - Tél. 04 92 32 62 00

➔ Direction Régionale de l'Environnement, de l'Aménagement et du Logement (DREAL PACA)

Pour des informations sur le contrôle des Installations Classées :
ZI Saint-Joseph 04100 Manosque - Tél. 04 92 71 74 00

Pour le suivi des grands barrages, des cavités souterraines, des transports ou pour toute autre question :
16, rue Zattara - CS 70248 - 13331 Marseille cedex 3